قصصي الأولى

أَصْدِقَاءُ فِي الْمَزْرَعَةِ

حُسْنُ الانْتِمَاءِ

كنوز للنشر والتوزيع
Kounouz Editions

قصصي الأولى
أُصْدَقَاءُ فِي المَزْرَعَةِ
حُسْنُ الانْتِمَاء

« انْتَبِهُوا ٱلْيَوْمَ سَيَأْتِي أَصْدِقَاءُ جُدُدٌ إِلَى ٱلْمَزْرَعَةِ » أَعْلَنَ ٱلدِّيكُ ٱلْخَبَرَ فِي ٱلصَّبَاحِ ٱلْبَاكِرِ .

سَأَلَتِ ٱلشَّمْسُ: « مَنْ سَيَأْتِي ؟ »

أَجَابَ ٱلدِّيكُ: «أَنَا مِثْلُكِ لَا أَعْرِفُ. لَعَلَّ صِغَارَ ٱلْبَطِّ يَعْرِفُونَ »

«مَنْ هُمُ ٱلْقَادِمُونَ ٱلْجُدُدُ إِلَى ٱلْمَزْرَعَةِ ٱلْيَوْمَ ؟ »
أَجَابَ صِغَارُ ٱلْبَطِّ قَائِلِينَ: « لَا نَعْرِفُ. لَعَلَّ ٱلْأُمَّ بَقَرَة تَعْرِفُ ذَلِكَ. »

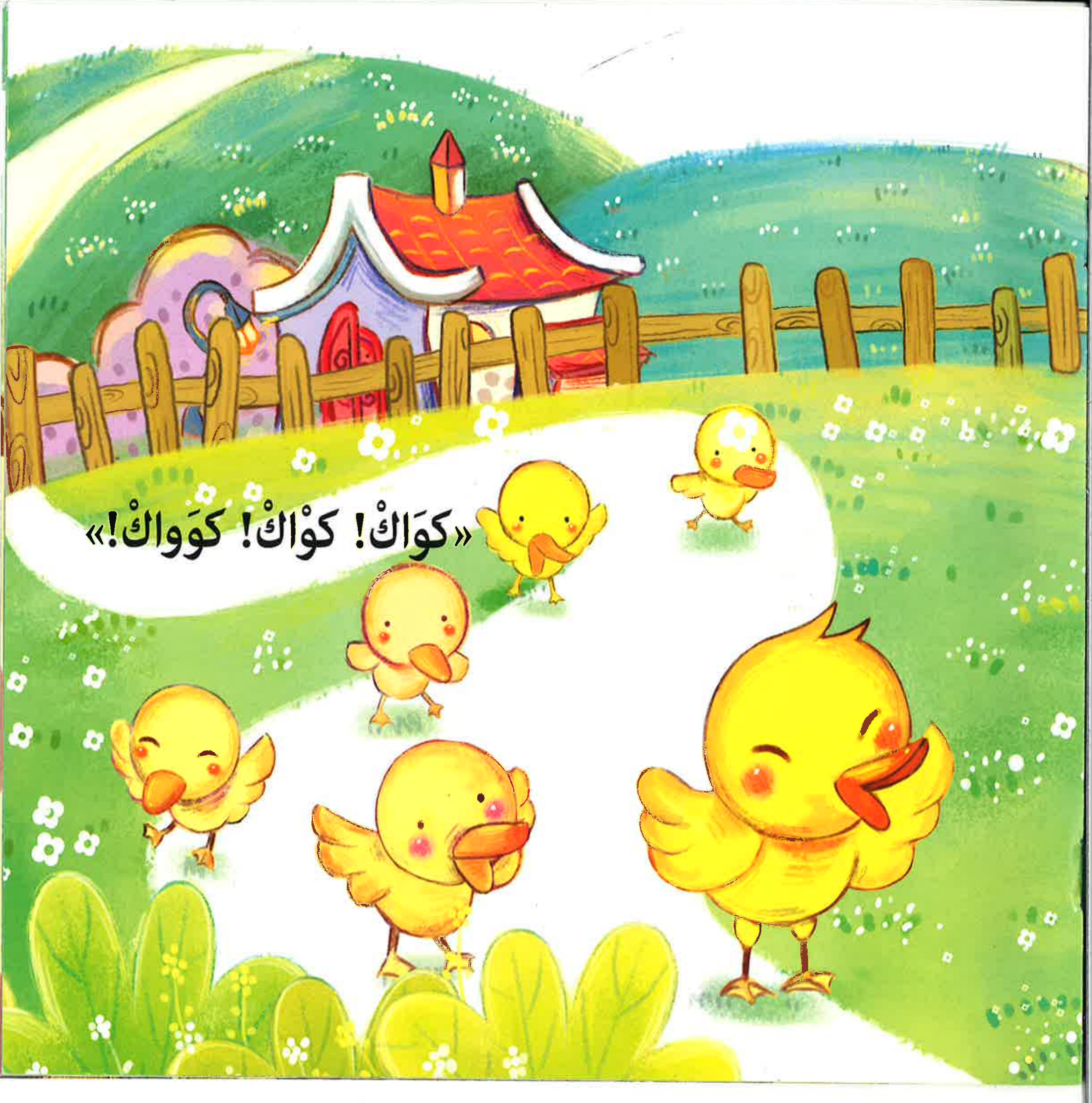
«كَواكْ! كوْاكْ! كوَواكْ!»

سَأَلَتِ ٱلطِّفْلَةُ ٱلصَّغِيرَةُ ٱلْأُمَّ بَقَرَة : « هَلْ تَعْرِفِينَ مَنْ هُمْ ٱلْأَصْدِقَاءُ ٱلْجُدُدُ ٱلْقَادِمُونَ ٱلْيَوْمَ إِلَى ٱلْمَزْرَعَةِ ؟ »

« لَا أَعْرِفُ. لَعَلَّ ٱلْكَلْبَةَ «لُولُو» عَلَى عِلْم بِذَلِكَ.»

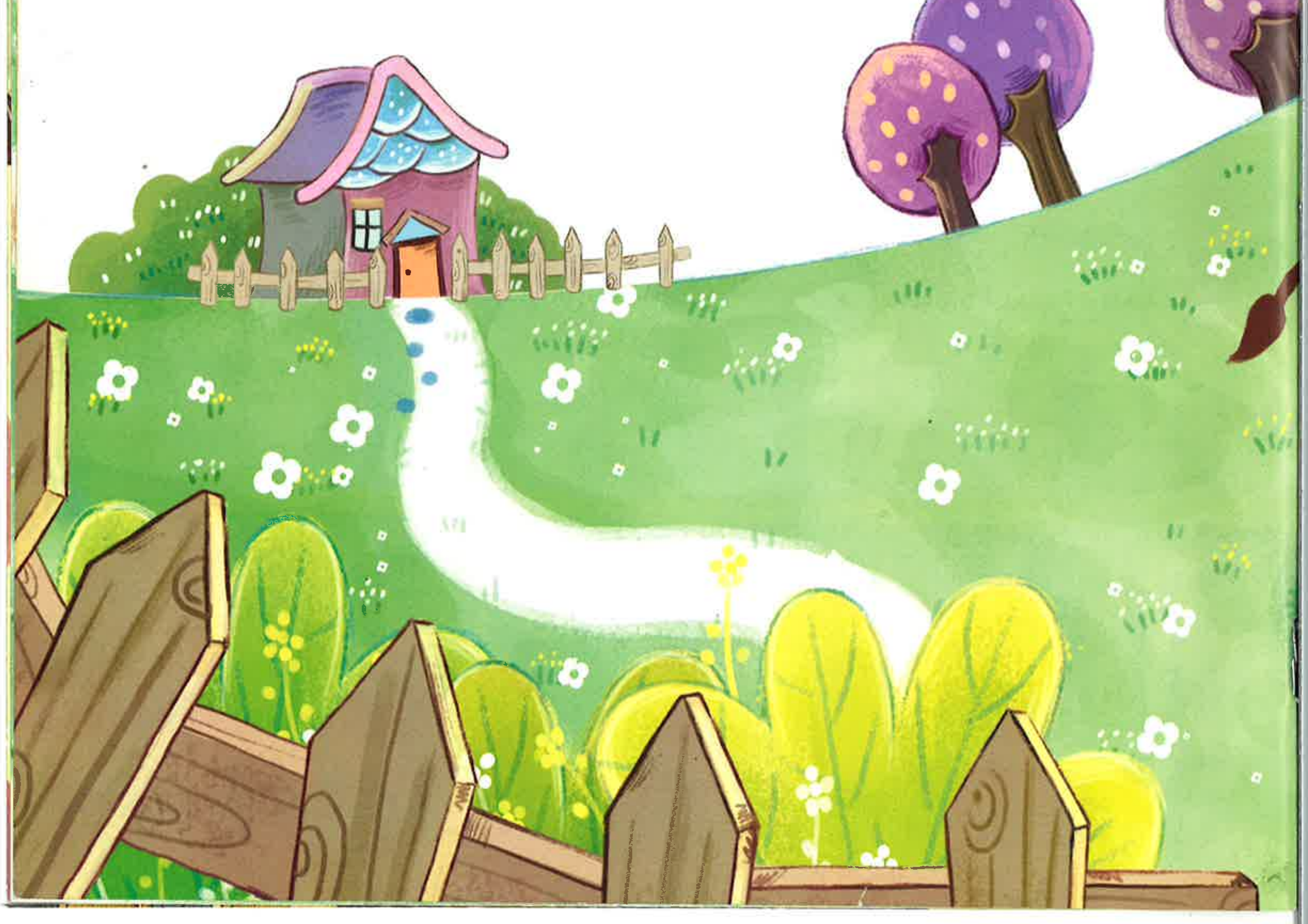

«لُولُو هَلِ ٱلْأَصْدِقَاءُ ٱلْجُدُد يُثْغُونَ « مَا...مَا »
مِثْلِي أَمْ يَنْبَحُونَ « هَبْ... هَبْ » مِثْلَكِ ؟ »
قَالَتْ «لُولُو» :« إِنَّهُمْ لَا يَثْغُونَ وَ لَا يَنْبَحُونَ .
ٱنْظُرْ... هَا قَدْ حَلُّوا بَيْنَنَا »

وَاوْ.... أَصْدِقَاؤُنَا ٱلْجُدُدُ مَجْمُوعَةٌ مِنْ صِغَارِ ٱلْجِيَادِ
« مَرْحَبًا بِكُمْ فِي مَزْرَعَتِنَا ٱلسَّعِيدَةِ » .

كَانَتْ كُلُّ ٱلْحَيَوَانَاتِ فِي سَعَادَةٍ غَامِرَةٍ.
يَا لَهَا مِنْ مَزْرَعَةٍ سَعِيدَةٍ.